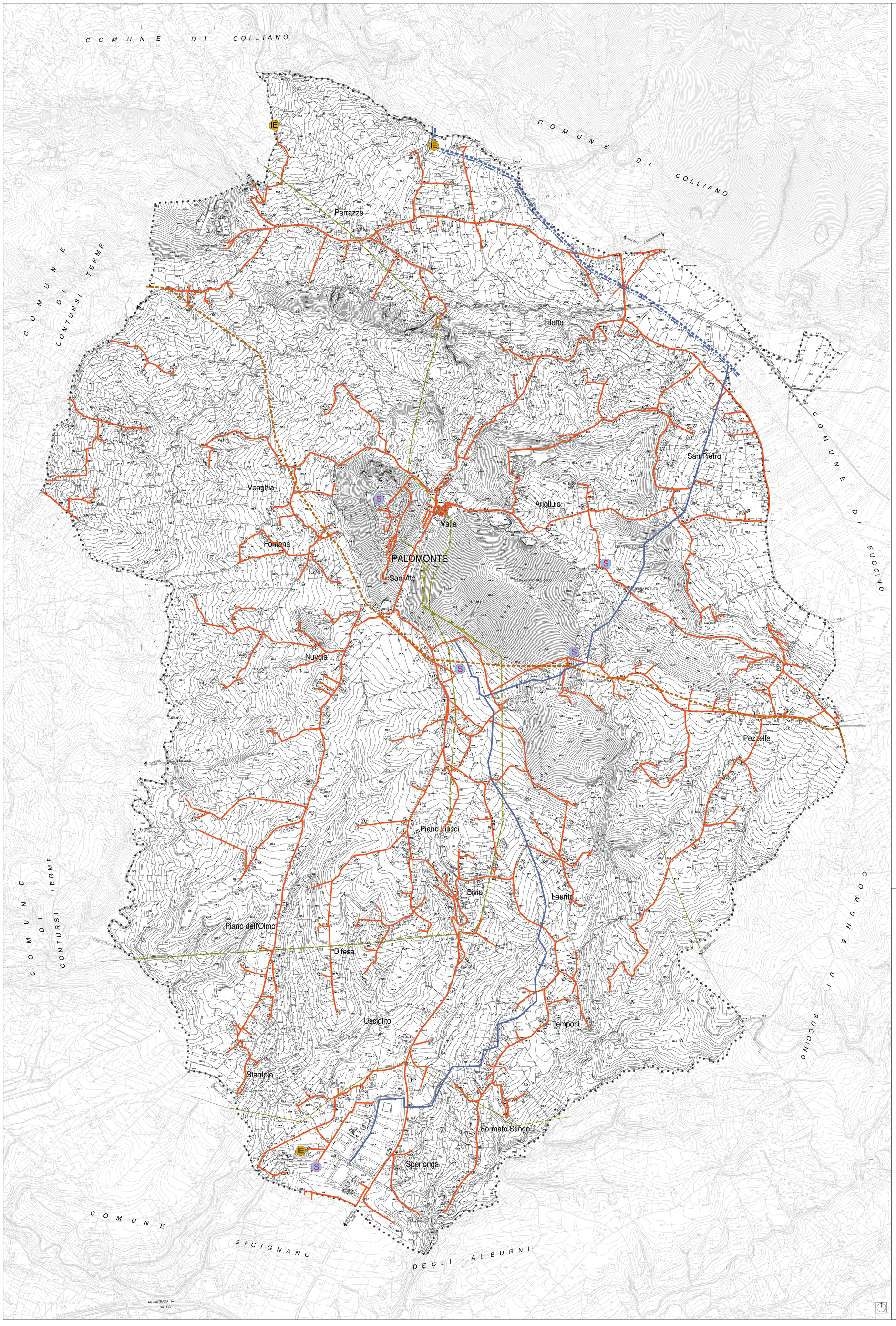

LEGENDA

- Limite territorio comunale
- Fascia di rispetto e servitù di elettrodotti - 220 Kv - (D.P.C.M. 23/04/1992)
- Rete Snam metanodotto Castrovillari -Melizzano 9° tr. Auletta - Oliveto Citra
- Rete Snam metanodotto Buccino - Colliano
- Metanodotto comunale
- Rete idrica intercomunale (condotte esistenti)
- Rete idrica (condotte esistenti)
- Serbatoi in esercizio
- Impianto epurativo

RTP
DOTT. ARCH. PIO CASTIELLO - (Capogruppo Mandatario) - Via Napoli, 216 - Benevento - tel. 0824/3 15746 - 319091 fax 0824/319091 - Email: piocastiello@studiocastiello.it
(Mandanti) dr.arch. Michele Carluccio - dr.arch. Donato Ficetola - dr. arch. Paola D'Onofrio

COMUNE di **PALOMONTE** (Sa)

PIANO DI PREVENZIONE DEI RISCHI DERIVANTI DA CALAMITA' NATURALI

(L. n.225 del 24/02/1992 - L.R. 16 del 22/12/2004, Art. 23 co.9)

Approvato con delibera di C.C. n. 32 del 12.12.2013

Il Responsabile del Procedimento
Geom. Giuseppe Caporale

Il Sindaco
Dr. Pietro Caporale

fascicolati *analisi*

Palomonte - Perrazze
-N-
Carrari *-O-* *-E-* *Pezzelle*
Bivio - Sperlonga - Mazzocca

	sigla
TERRITORIO COMUNALE	T6
1:25000 / 1:10000 / 1:5000	
INFRASTRUTTURE	*numero all.to* 07

Collaboratori Studiocastiello: arch. Pierfrancesco Rossi - arch. Raffaele Marra - Luca Servodio

Raggruppamento Temporaneo Professionisti:
dott.arch, Pio Castiello (capogruppo)
dott. arch. Michele Carluccio
dott. arch. Donato Ficetola
dott. arch. Paola D'Onofrio

Progettista Capogruppo R.T.P.
dr.arch. PIO CASTIELLO

2013